

Mantenimiento_Vehicular

BizAgi Process Modeler

Table of Contents

Mantenimiento Correctivo.....	4
Mantenimiento Correctivo.....	6
Process Elements.....	6
Element.....	6
Element.....	6
Subdirector General de Mantenimiento Vehicular.....	6
¿El servicio es satisfactorio?.....	6
¿Necesita reparación? Complementaria.....	6
Director Administrativo.....	6
Entregar vehiculo al operador.....	6
Envia copia de la solicitud de mantenimiento Autorizada para reparación de vehiculo.....	6
Enviar cotización a la D.G.M.V.S.I	6
Enviar documentos para tramite de pago	6
Enviar solicitud de mantenimiento y cotización.....	7
Informar que la reparacion ha sido finalizada.....	7
Jefe de Taller.....	7
Notificar a la D.G.M.V.S.I y al usuario.....	7
Notificar D. G.M.V.S.I para supervisión.....	7
Notificar D.G.M.V.S.I que la reparacion no fue satisfactoria	7
Recibir Cotización de talleres	7
Recibir documentos de tramites realizados	7
Recibir requisición original ya firmada.....	7
Recibir Solicitud de Mantenimiento	7
Registrar en bitacora, copias de expedientes de vehiculos	7

Reparar vehiculo.....	8
Solicitar Cotización a talleres autorizados.....	8
Solicitar que se hagan los ajustes al vehiculo.....	8
Supervisar las reparaciones complementarias.....	8
Taller Externo.....	8

Mantenimiento Correctivo

Version:

Author:

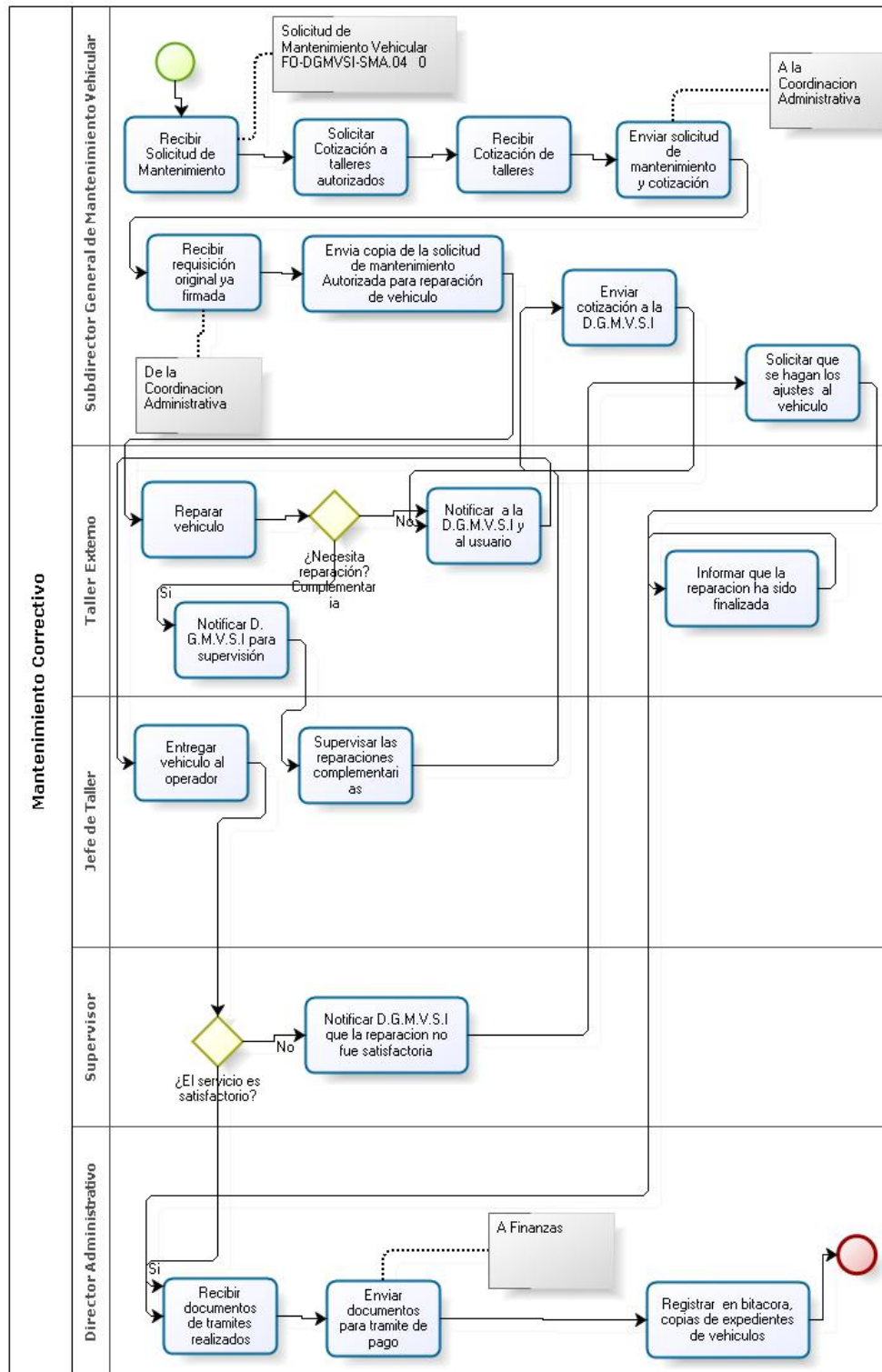

Mantenimiento Correctivo

Process Elements



Element



Element



Subdirector General de Mantenimiento Vehicular



¿El servicio es satisfactorio?



¿Necesita reparación? Complementaria



Director Administrativo



Entregar vehiculo al operador



Envia copia de la solicitud de mantenimiento Autorizada para reparación de vehiculo



Enviar cotización a la D.G.M.V.S.I



Enviar documentos para tramite de pago

Enviar solicitud de mantenimiento y cotización

Informar que la reparacion ha sido finalizada

Jefe de Taller

Notificar a la D.G.M.V.S.I y al usuario

Notificar D. G.M.V.S.I para supervisión

Notificar D.G.M.V.S.I que la reparacion no fue satisfactoria

Recibir Cotización de talleres

Recibir documentos de tramites realizados

Recibir requisición original ya firmada

Recibir Solicitud de Mantenimiento

Registrar en bitacora, copias de expedientes de vehiculos



Reparar vehiculo



Solicitar Cotización a talleres autorizados



Solicitar que se hagan los ajustes al vehiculo



Supervisar las reparaciones complementarias



Taller Externo

